

## PASOS ELABORACIÓN ROSTERS EQUIPOS COMPETICIONES NACIONALES

### PASO 1: CREACIÓN DE EQUIPO (SI NO SE HA HECHO CON ANTERIORIDAD)

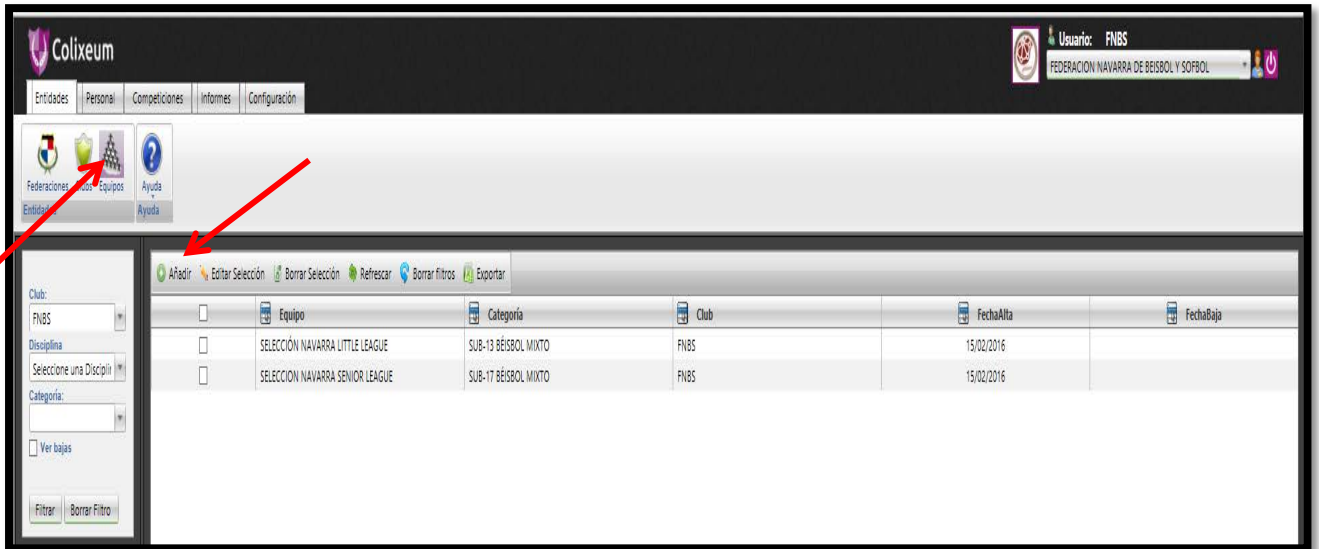

	Equipo	Categoría	Club	FechaAlta	FechaBaja
<input type="checkbox"/>	SELECCIÓN NAVARRA LITTLE LEAGUE	SUB-13 BÉISBOL MIXTO	FNBS	15/02/2016	
<input type="checkbox"/>	SELECCION NAVARRA SENIOR LEAGUE	SUB-17 BÉISBOL MIXTO	FNBS	15/02/2016	

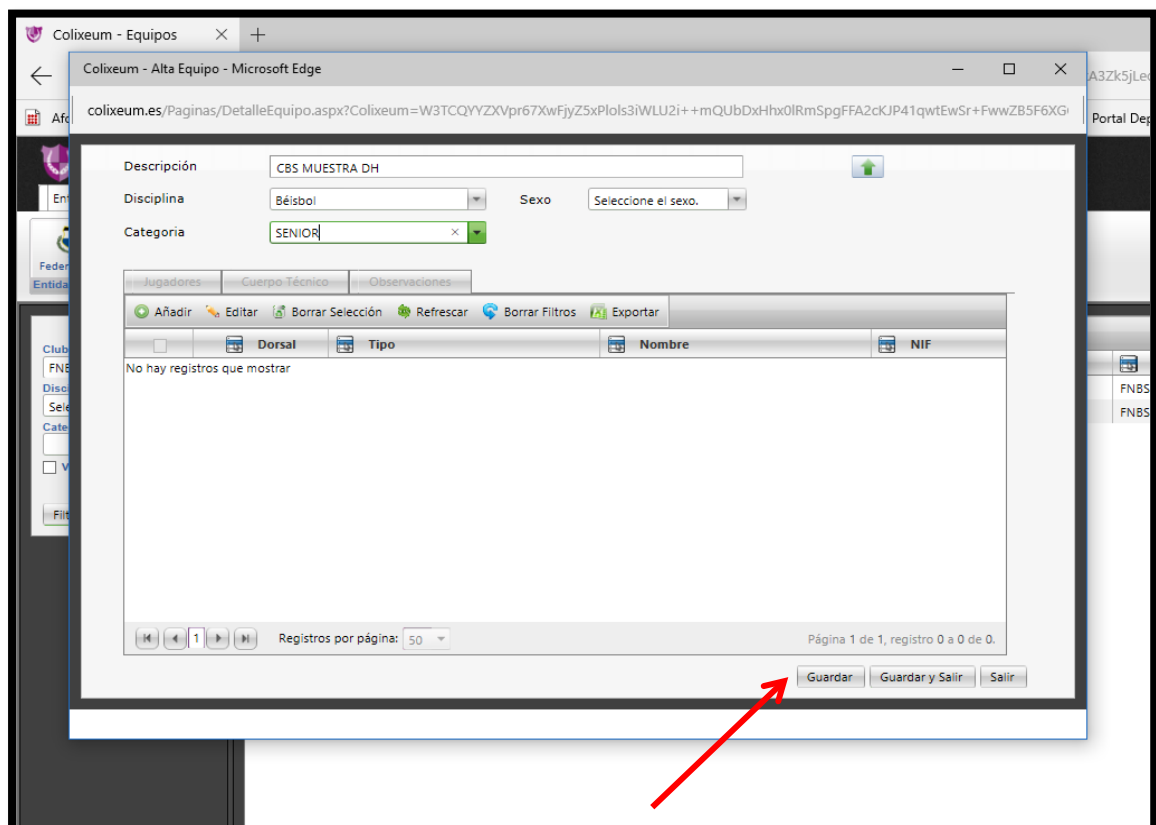

- Descripción: CBS MUESTRA DH
- Disciplina: Béisbol
- Sexo: Seleccione el sexo.
- Categoría: SENIOR

Below the form, there is a table with the following data:

	Dorsal	Tipo	Nombre	NIF
No hay registros que mostrar				

At the bottom of the form, there is a 'Guardar' button, which is highlighted with a red arrow. Other buttons include 'Guardar y Salir' and 'Salir'.

## PASO 2: ALTA DE JUGADORES

En el momento que se realice el alta de la licencia de los deportistas (jugador, técnico o directivo), se les debe incluir en el equipo creado para la competición.

Ejemplo:

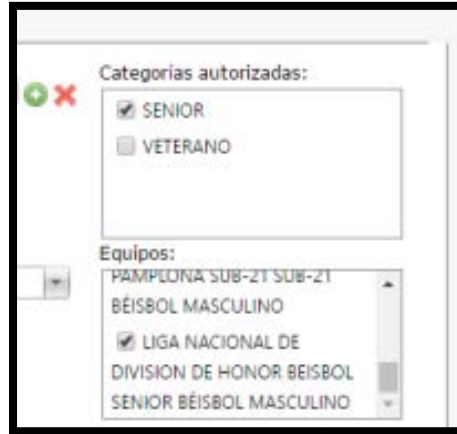

## PASO 3: CREACIÓN DEL ROSTER

1. IR A PESTAÑA COMPETICIONES
2. "PINCHAR" EN EL ICONO DE COMPETICIONES

3. ELEGIR LA COMPETICIÓN:
  - a. BÉISBOL: LNDH BEISBOL 2017
  - b. SÓFBOL: LNDH SÓFBOL 2017

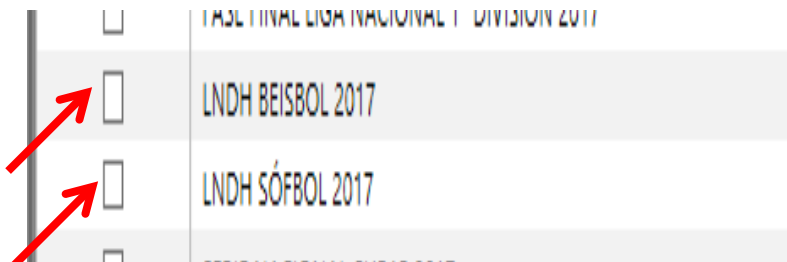

4. ELEGIR EL EQUIPO CORRESPONDIENTE (Se encuentra en la pestaña "Equipos")  
Hacer doble click en el equipo.

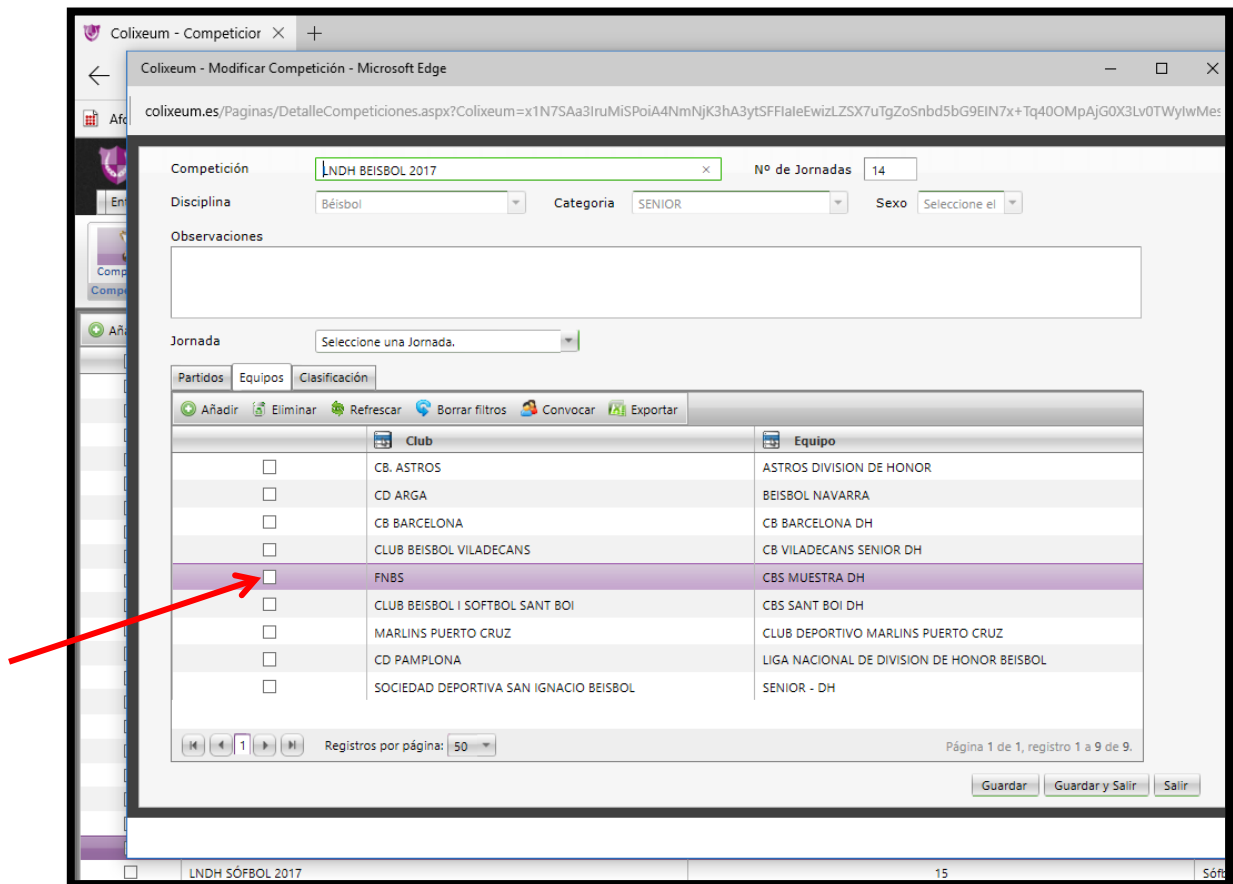

5. AÑADIR A LOS JUGADORES – TÉCNICOS – DIRECTIVOS\* (Los que van a formar parte del roster del equipo)  
\* La pestaña "Directivos" estará disponible en breve.

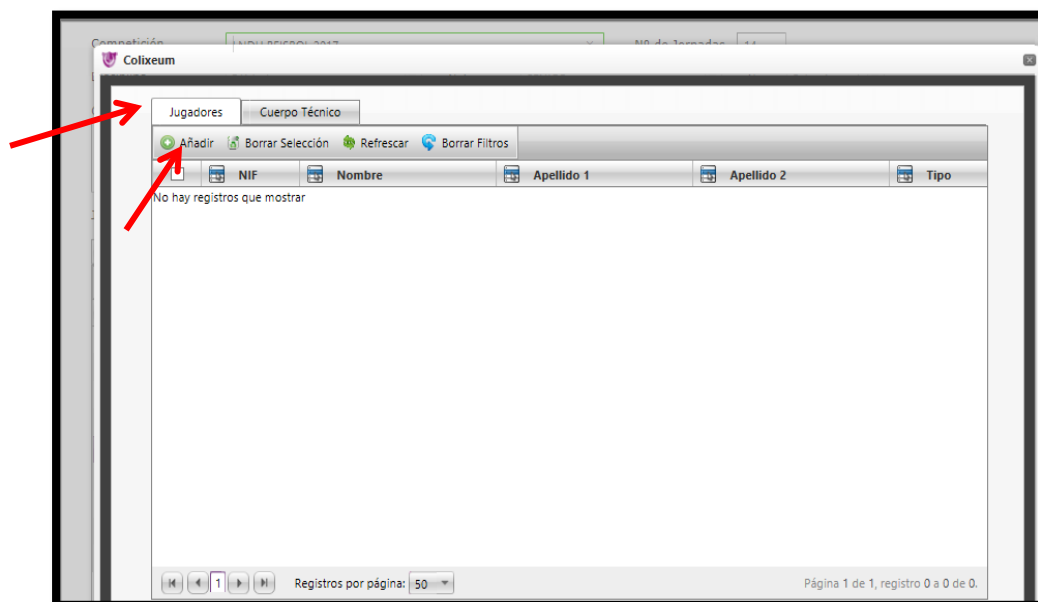

6. UNA VEZ AÑADIDOS LOS JUGADORES, TÉCNICOS Y DIRECTIVOS, IR A LA PESTAÑA INFORMES – ROSTERS – ROSTERS COMPETICIONES (flechas rojas): Seleccionar la competición y el equipo y hacer “click” en el botón “Filtrar” (flechas color azul), obteniendo de forma automática el roster del equipo que guardaremos en formato .pdf (flecha color marrón) para enviarlo por mail a [licencias@rfebs.es](mailto:licencias@rfebs.es)
